

Informações Gerenciais do Estado do Espírito Santo



MÊS: NOVEMBRO 2004

Vitória-ES, 13 de dezembro de 2004.

**GOVERNO DO ESTADO DO ESPÍRITO SANTO
SECRETARIA DE ESTADO DE PLANEJAMENTO, ORÇAMENTO E GESTÃO
GERÊNCIA PAGAMENTO DE PESSOAL – GEPAR**

Governador do Estado do Espírito Santo:
Paulo Cesar Hartung Gomes

Secretário de Estado de Planejamento, Orçamento e Gestão:
Guilherme Gomes Dias

Subsecretário de Estado de Recursos Humanos e Previdência:
Osvaldo Hulle

Gerente de Pagamento de Pessoal:
Maria Carmem Zottich da Silva

Equipe de Elaboração e Revisão dos Dados:
Marlene Vieira
Claire Andrea Lyra
Marcelle Folha Motta
Bruna Moraes

SUMÁRIO

Demonstrativo do Quadro de Servidores Ativos e Inativos _____	5
Valores da Folha de Pagamento _____	6
Comparativo da Evolução do Quantitativo de Servidores _____	7
Comparativo da Evolução da Folha de Pagamento _____	8
Quantitativo de Servidores do Poder Executivo Estadual – Administração Direta _____	9
Quantitativo de Servidores do Poder Executivo Estadual – Autarquias _____	10
Quantitativo de Segurados do Regime Próprio de Previdência Social – RPPS _____	11
Despesas com Servidores do Poder Executivo Estadual – Administração Direta _____	12
Despesas com Servidores do Poder Executivo Estadual – Autarquias _____	13
Despesas Pagamento Aposentadorias e Pensões do Regime Próprio de Previdência Social – RPPS _	14
Demonstrativo da Evolução de Cargos de Designação Temporária _____	15
Demonstrativo dos Gastos com Escala Especial _____	17
Demonstrativo do Custo do Auxílio Alimentação Pago na Folha de Pagamento _____	18
Demonstrativo do Quantitativo e dos Gastos com Estagiários _____	19
Distribuição do Quantitativo e das Despesas de Pessoal por Área _____	21
Remuneração Média dos Servidores da Administração Direta _____	22
Demonstrativo da Contribuição Previdenciária ao RPPS _____	24

APRESENTAÇÃO

A Administração Estadual, compreendendo a necessidade de tornar público os seus gastos, vem organizando e sistematizando, mensalmente, sob a forma de relatório gerencial, informações pormenorizadas sobre suas despesas com pessoal.

O relatório contempla dados dos servidores ativos do Poder Executivo e dos beneficiários do Regime Próprio de Previdência do Estado do Espírito Santo, no qual estão inseridos todos os poderes.

As informações têm característica pontual – dados da competência – e demonstram a composição da folha de pagamento quanto às diversas categorias que a compõem e a vinculação ao regime previdenciário; o tipo de vínculo dos servidores para com o poder público – permanente, transitório; a sua especificidade – civil ou militar; dentre outros. Para algumas das despesas de pessoal é apresentado um demonstrativo de seu comportamento ao longo dos últimos 12 meses.

Os dados são coletados a partir das folhas de pagamento e expressam, nos quantitativos, o número de vínculos públicos e não o número de servidores, pois há casos de acumulação legal. Assim, um mesmo servidor, detentor de dois cargos legalmente acumuláveis, é computado como dois vínculos.

As oscilações regularmente verificadas, ora para mais ora para menos, decorrem, principalmente, no caso dos quantitativos, das variações nas contratações e desligamentos de servidores temporários e das aposentadorias; e, na questão das despesas, decorrem dos pagamentos de 13º vencimento, abono férias e diferenças atrasadas. Neste ano de 2004 pelo fato de terem sido pagas diferenças atrasadas, de promoções de várias categorias de servidores, retroativas a 1996 e de mudanças de nível do magistério, retroativas a 2000, as oscilações no montante das folhas foram muito intensas.

**QUADRO DEMONSTRATIVO DE QUANTITATIVO DE SERVIDORES E
DE VALOR DE FOLHA DE PAGAMENTO**

nov/04

**INFORMAÇÕES
PODER
EXECUTIVO**

EFETIVO	31.285	55.225.380,93
COMISSIONADO	2.497	3.826.125,47
DTs	21.050	15.859.379,33
PENSÕES ESPECIAIS	195	340.529,92
CLT	118	253.494,94
COMP. APOS.-CLT	1.274	1.888.181,00
COMPLEMENTAÇÃO LEI N° 5.567	49	140.098,16
ENC. SOCIAL PATRONAL		13.512.518,42
TOTAL	56.468	91.045.708,17

**INFORMAÇÕES
RPPS**

APOSENTADOS	20.295	45.549.456,68
PENSIONISTAS	4.776	12.008.688,18
ENC. SOCIAL PATRONAL		706.386,90
TOTAL	25.071	58.264.531,76

TOTAL GERAL	81.539	149.310.239,93
ESTAGIÁRIOS/MÉDICOS RESIDENTES	886	237.458,96

DESPESAS COM PESSOAL NOVEMBRO 2004

PODER EXECUTIVO - ADM. DIRETA E AUTARQUIAS - ATIVOS E INATIVOS

	VALOR	PERCENTUAL
Ativos	88.683.389,56	65,87
Complementação Aposentadoria - CLT (1)	2.028.279,16	1,51
Pensões Especiais	334.039,45	0,25
RPPS - Poder Executivo	43.578.855,16	32,37
	134.624.563,33	100,00

Fonte: Relatório de folhas de pagamento da GEPAR e dos demais órgãos.

Nota:

(1) - Compreende complementações concedidas pelas Leis nºs 4.511/91, 4.565/91 e 5.567/98.

REGIME PRÓPRIO DE PREVIDÊNCIA SOCIAL - RPPS

	VALOR	PERCENTUAL
Poder Executivo	43.578.855,16	74,79
Poder Legislativo	3.215.519,07	5,52
Poder Judiciário	9.084.772,46	15,59
Ministério Público	2.385.385,07	4,09
	58.264.531,76	100,00

Fonte: Relatório de folhas de pagamento da GEPAR e dos demais órgãos.

QUANTITATIVO SERVIDORES - ATIVOS DO PODER EXECUTIVO E APOSENTADOS E PENSIONISTAS DO RPPS

Dez/03	Jan/04	Fev/04	Mar/04	Abr/04	Mai/04	Jun/04	Jul/04	Ago/04	Set/04	Out/04	Nov/04
81.009	68.714	69.003	70.178	82.303	81.397	82.824	83.319	82.807	82.065	81.749	81.539

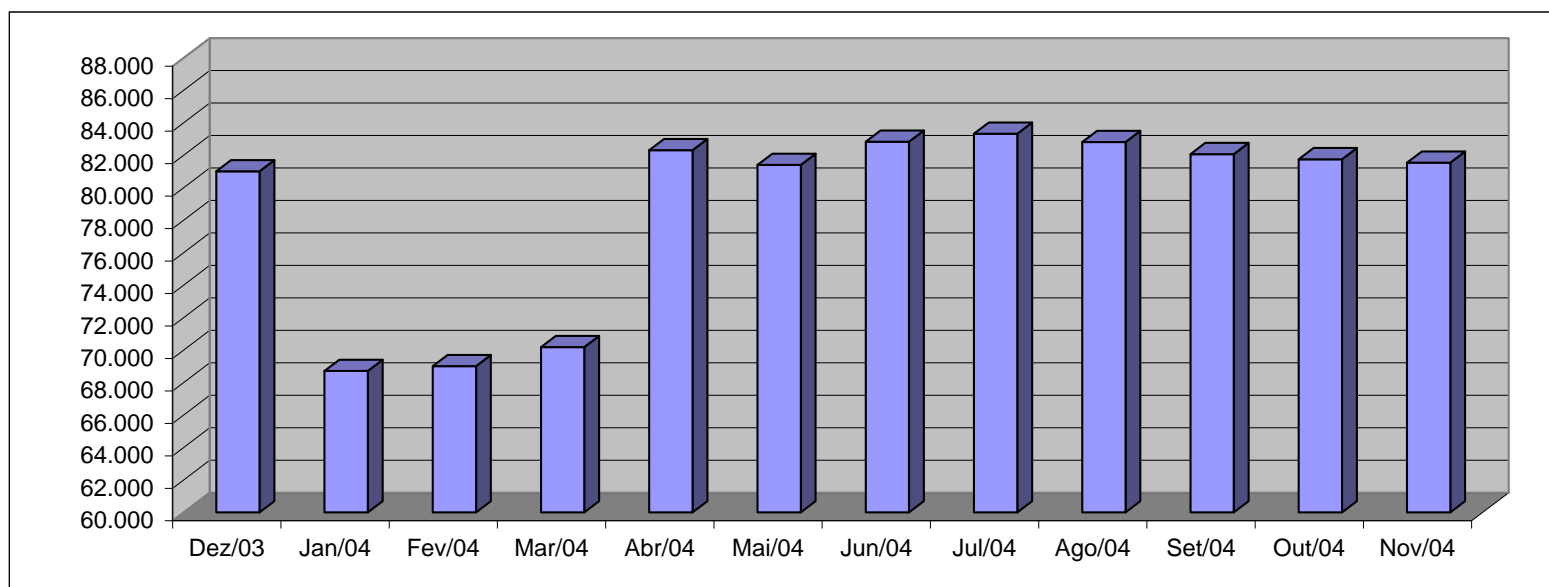

Fonte: Relatórios GEPAR.

Observação:

1 - A oscilação no quantitativo dos servidores no período de jan. a nov./04 é decorrente da variação no nº de DTs.

2 - No mês de abril foi regularizada a situação dos Designados Temporários Magistério SEDU, que iniciaram atividades a partir de fev./2004, razão do elevado crescimento no quantitativo.

VALOR DAS FOLHAS DE PAGAMENTO - ATIVOS DO PODER EXECUTIVO E APOSENTADOS E PENSIONISTAS DO RPPS

Dez/03	Jan/04	Fev/04	Mar/04	Abr/04	Mai/04	Jun/04	Jul/04	Ago/04	Set/04	Out/04	Nov/04
147.427,26	136.681,46	130.629,24	133.707,72	147.861,56	149.308,75	153.453,14	148.881,82	159.056,20	142.491,69	144.665,39	149.310,24

Em R\$1.000,00

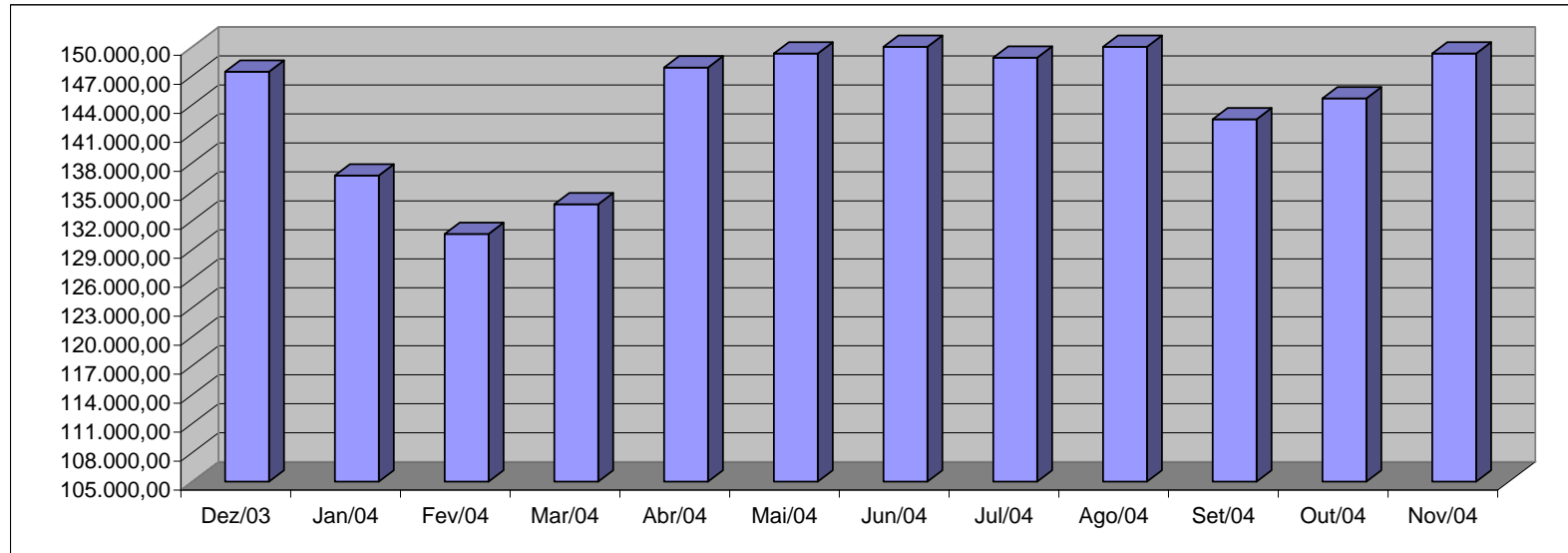

Fonte: Relatórios GEPAR.

Observações:

- 1 - No mês de janeiro é pago o 1/3 de férias a todo o magistério ativo.
- 2 - A redução na folha nos meses de fev. e mar./04 deve-se: ao número reduzido dos DT's, ocorrido pelo encerramento dos contratos no mês de dezembro.
- 3 - A oscilação no valor da folha, é influenciada pelo pagamento de diferenças atrasadas, do 13º vencimento e do abono férias, que ocorrem em valores bastantes diversificados, a cada mês, e, às variações dos DT.
- 4 - No mês de abril, em consequência da regularização dos contratos dos Designados Temporários Magistério, que iniciaram atividades desde o mês de fev./04, houve um maior crescimento no valor da folha de pagamento.
- 5 - Nos meses de maio a agosto/04 foram pagas diferenças atrasadas relativas a promoções retroativas a 1996, de diversas categorias de servidores públicos, mantendo o nível de elevação da folha verificado em a
- 6 - No mês de setembro/04, já estando quitadas as promoções em atraso, verificou-se uma redução na folha de pagamento.

QUANTITATIVO DE SERVIDORES DO PODER EXECUTIVO ESTADUAL - ADM. DIRETA
NOVEMBRO 2004

	ÓRGÃOS	EFETIVOS		COMISSIONADOS ATIVOS	CELETISTAS		DT'S ATIVOS	TOTAL GERAL Nº SERV.
		ATIVOS	PENSÕES ESPECIAIS (1)		ATIVOS	COMPL. APOS.		
ADMINISTRAÇÃO DIRETA	AGE	23	-	26	-	-	-	49
	APE	6	-	12	-	-	-	18
	CASA CIVIL	8	-	65	-	-	-	73
	CASA MILITAR	2	-	14	-	-	-	16
	CBMES	649	-	2	-	-	-	651
	SECT	-	-	15	-	-	-	15
	DEFENSORIA PÚBLICA	79	-	20	17	-	-	116
	PGE	50	-	93	-	-	-	143
	POLÍCIA CIVIL	1.792	-	1	-	12	-	1.805
	POL. MILITAR	7.320	-	-	-	-	-	7.320
	POL. MILITAR-HPM (CIVIS)	91	-	-	-	-	-	91
	SEAG	13	-	59	1	1	-	74
	SEAMA	1	-	12	-	-	-	13
	SEC	130	-	25	12	13	-	180
	SECOM	2	-	11	-	-	-	13
	SEDETUR	1	-	23	-	-	-	24
	SEDIT	2	-	28	-	-	-	30
	SEDU	11.322	-	244	6	113	17.665	29.350
	SEFAZ	469	-	297	-	-	-	766
	SEG	17	-	127	-	2	-	146
	SEJUS	190	-	362	-	-	40	592
	SEPLOG	64	195	195	-	1	-	455
	SEPLOG - Prev. Complementar	-	-	-	-	49	-	49
	SESA	426	-	53	-	6	-	485
	SESP	11	-	62	-	-	-	73
	SETAS	55	-	57	-	-	-	112
	Sub-Total	22.723	195	1.803	36	197	17.705	42.659

Fonte: Relatórios GEPAR e Informações Órgãos/ Autarquias.

Nota:

(1) - Refere-se aos Pensionistas - Pensão Especial a cargo da SEPLOG.

QUANTITATIVO DE SERVIDORES DO PODER EXECUTIVO ESTADUAL - ADM. INDIRETA - AUTARQUIAS
NOVEMBRO 2004

	ORGAOS	EFETIVOS		COMISSIONADOS	CELETISTAS		DT'S	TOTAL GERAL
		ATIVOS	PENSÕES ESPECIAIS		ATIVOS	COMPL. APOS.		
AUTARQUIAS	DERTES	299	-	25	4	562	-	890
	FAMES	56	-	2	-	6	86	150
	ESESP	-	-	19	-	-	-	19
	ICAES	133	-	61	6	26	122	348
	IEMA	-	-	50	-	-	178	228
	IESP	6.659	-	79	19	304	2.757	9.818
	IPES	116	-	21	14	15	-	166
	IDAF	234	-	4	7	7	202	454
	RTV-ES	117	-	24	22	14	-	177
	INCAPER	499	-	9	2	128	-	638
	DETRAN (1)	269	-	346	2	7	-	624
	DIO (1)	59	-	26	-	56	-	141
	IPAJM (1)	85	-	15	-	-	-	100
	JUCEES (1)	35	-	3	5	-	-	43
	SUPPIN (1)	1	-	10	1	1	-	13
	Sub-Total	8.562	-	694	82	1.126	3.345	13.809

TOTAL DA DIRETA	22.723	195	1.803	36	197	17.705	42.659
TOTAL DA INDIRETA	8.562	-	694	82	1.126	3.345	13.809
TOTAL GERAL	31.285	195	2.497	118	1.323	21.050	56.468

ESTAGIÁRIOS	-	-	-	-	-	-	886
--------------------	----------	----------	----------	----------	----------	----------	------------

Fonte: Relatórios GEPAR e Informações Órgãos/ Autarquias.

Nota:

(1) - Órgãos sem recursos do Tesouro para pagar pessoal.

QUANTITATIVO DE SEGURADOS PAGOS, PELO REGIME PRÓPRIO DE PREVIDÊNCIA SOCIAL - RPPS
NOVEMBRO 2004

ADMINISTRAÇÃO DIRETA	ÓRGÃOS	APOSENTADOS	PENSÕES (1)	TOTAL GERAL Nº SERV.
	AGE	5	1	6
	APE	8	2	10
	CASA CIVIL	58	13	71
	CASA MILITAR	14	3	17
	CBMES	63	15	78
	SECT	-	-	-
	DEFENSORIA PÚBLICA	39	9	48
	PGE	53	12	65
	POLÍCIA CIVIL	633	146	779
	POL. MILITAR	2.558	590	3.148
	POL. MILITAR -HPM (CIVIS)	4	1	5
	SEAG	132	30	162
	SEAMA	-	-	-
	SEC	17	4	21
	SECOM	8	2	10
	SEDETUR	-	-	-
	SEDIT	18	4	22
	SEDU	12.895	2.976	15.871
	SEFAZ	877	202	1.079
	SEG	16	4	20
	SEJUS	150	35	185
	SEPLOG	224	52	276
	SESA	836	193	1.029
	SESP	26	6	32
	SETAS	35	8	43
	Total	18.669	4.309	22.978

Nota:

(1) - A distribuição das pensões pelos órgãos, foi obtida mediante cálculos da mesma proporcionalidade dos aposentados.

AUTARQUIAS	ÓRGÃOS	APOSENTADOS	PENSÕES	TOTAL GERAL Nº SERV.
	DERTES	6	-	6
	FAMES	10	-	10
	ESESP	-	-	-
	ICAES	49	-	49
	IEMA	-	-	-
	IESP	160	-	160
	IPES	20	-	20
	IDAF	12	-	12
	RTV-ES	13	-	13
	INCAPER	53	-	53
	DETRAN (1)	27	-	27
	DIO (1)	11	-	11
	IPAJM (1)	40	-	40
	JUCEES (1)	-	-	-
	SUPPIN (1)	-	-	-
	Total	401	-	401

Nota:

(1) - Órgãos sem recursos do Tesouro.

PODERES E ÓRGÃOS AUTÔNOMOS	ÓRGÃOS	APOSENTADOS	PENSÕES	APOSENTADOS CARTORÁRIOS	TOTAL GERAL Nº SERV.
	1 - ASSEMBLÉIA LEGISLATIVA	149	48	-	197
	2 - TRIBUNAL DE CONTAS	160	29	-	189
	3 - TRIBUNAL JUSTIÇA	617	352	209	1.178
	4 - MINISTÉRIO PÚBLICO	90	38	-	128
	Total	1.016	467	209	1.692

TOTAL SERVIDORES: APOSENTADOS EFETIVOS, CARTORÁRIOS E PENSÕES	25.071
--	---------------

DESPESAS COM FOLHA DE PAGAMENTO DE SERVIDORES DO PODER EXECUTIVO ESTADUAL - ADM. DIRETA
NOVEMBRO 2004

ÓRGÃOS	EFETIVOS		COMISSIONADOS	CELETISTAS		DT'S	ENCARGOS PATRONAIS			TOTAL GERAL	
	ATIVOS	PENSOES ESPECIAIS (1)		ATIVOS	COMPL. APOS.		ATIVOS	INSS	FGTS		IPAJM
ADMINISTRAÇÃO DIRETA	AGE	109.676,86	-	32.319,10	-	-	-	5.422,63	-	25.338,27	172.756,86
	APE	8.855,65	-	9.068,87	-	-	-	1.904,43	-	1.219,86	21.048,81
	CASA CIVIL	19.003,69	-	77.425,68	-	-	-	15.782,62	-	4.244,29	116.456,28
	CASA MILITAR	7.872,82	-	18.480,21	-	-	-	3.605,71	-	1.352,23	31.310,97
	CBMES	1.465.700,96	-	1.597,62	-	-	-	335,50	-	197.525,23	1.665.159,31
	SECT	-	-	23.054,73	-	-	-	4.840,32	-	-	27.895,05
	DEFENSORIA PÚBLICA	440.712,06	-	44.743,78	81.809,61	-	-	19.022,28	6.953,81	102.469,84	695.711,38
	PGE	546.914,29	-	108.618,61	-	-	-	19.249,02	-	119.419,30	794.201,22
	POLÍCIA CIVIL	7.906.024,16	-	11.487,60	-	27.531,65	-	-	-	1.367.813,48	9.312.856,89
	POL. MILITAR	15.687.051,10	-	-	-	-	-	-	-	2.155.996,01	17.843.047,11
	POL. MILITAR -HPM (CIVIS)	72.153,01	-	-	-	-	-	-	-	5.615,39	77.768,40
	SEAG	10.222,95	-	60.795,62	-	-	-	11.920,00	30,41	2.686,48	85.655,46
	SEAMA	1.741,49	-	16.486,20	-	-	-	3.462,08	-	383,13	22.072,90
	SEC	156.549,56	-	28.379,62	6.265,45	6.160,13	-	7.069,02	574,27	26.119,12	231.117,17
	SECOM	808,62	-	19.773,02	-	-	-	3.818,30	-	467,47	24.867,41
	SEDETUR	464,52	-	53.178,45	-	-	-	8.949,29	-	2.393,52	64.985,78
	SEDIT	1.621,50	-	37.248,53	-	-	-	7.279,96	-	859,90	47.009,89
	SEDU	11.378.622,23	-	217.013,82	4.257,00	3.172,20	7.751.316,11	1.443.758,92	361,88	2.225.366,81	23.023.868,97
	SEFAZ	2.674.417,01	-	1.172.187,74	-	-	-	47.967,97	-	687.871,08	4.582.443,80
	SEG	15.765,17	-	250.592,34	-	-	-	47.961,96	-	6.555,54	320.875,01
	SEJUS	180.298,52	-	302.753,32	-	-	25.320,93	65.094,61	-	36.699,49	610.166,87
	SEPLOG	95.964,54	340.529,92	202.306,67	-	-	-	34.443,77	-	18.739,09	691.983,99
	SEPLOG - Prev. Complementar	-	-	-	-	140.098,16	-	-	-	-	140.098,16
	SESA	545.823,17	-	39.693,60	-	-	-	6.181,45	-	100.300,91	691.999,13
	SESP	8.450,83	-	87.314,84	-	-	-	15.292,81	-	4.605,55	115.664,03
	SETAS	46.436,68	-	76.061,26	-	-	-	12.746,50	-	11.262,56	146.507,00
	Sub-Total	41.381.151,39	340.529,92	2.890.581,23	92.332,06	176.962,14	7.776.637,04	1.786.109,15	7.920,37	7.105.304,55	61.557.527,85

Fonte: Relatórios GEPAR e Informações Órgãos/ Autarquias.

Nota:

(1) - Refere-se aos Pensionistas - Pensão Especial a cargo da SEPLOG.

DESPESAS COM FOLHA DE PAGAMENTO DE SERVIDORES DO PODER EXECUTIVO ESTADUAL - ADM. INDIRETA - AUTARQUIAS

NOVEMBRO 2004

AUTARQUIAS	ORGAOS	EFETIVOS		COMISSIONADOS	CELETISTAS		DT'S	ENCARGOS PATRONAIS			TOTAL GERAL
		ATIVOS	PENSOES ESPECIAIS		ATIVOS	COMPL. APOS.		ATIVOS	INSS	FGTS	IPAJM
	DERTES	1.095.132,51	-	45.811,84	20.026,65	1.360.818,95	-	12.810,83	1.566,14	241.588,54	2.777.755,46
FAMES	39.108,36	-	1.521,66	-	9.928,47	59.451,22	12.660,20	-	7.292,72	129.962,63	
ESESP	-	-	24.291,61	-	-	-	2.210,07	-	998,86	27.500,54	
ICAES	139.625,58	-	37.425,62	5.491,45	2.221,80	62.603,14	20.602,37	466,77	29.986,20	298.422,93	
IEMA	-	-	63.641,74	-	-	238.428,97	63.665,17	-	-	365.735,88	
IESP (1)	9.167.946,15	-	136.250,21	21.684,79	84.013,66	7.565.242,15	1.501.408,96	1.306,57	1.838.608,63	20.316.461,12	
IPES	230.803,48	-	30.533,77	26.969,19	30.672,65	-	10.385,00	2.331,58	49.721,08	381.416,75	
IDAF	506.857,58	-	7.600,00	15.432,58	5.909,88	157.016,81	37.168,97	1.453,05	110.972,26	842.411,13	
RTV-ES	270.679,57	-	50.482,40	37.347,12	16.023,58	-	9.606,30	3.647,36	57.836,92	445.623,25	
INCAPER	1.043.786,88	-	13.900,00	6.873,75	187.499,41	-	5.118,84	584,27	219.640,42	1.477.403,57	
DETRAN (2)	882.061,68	-	419.502,46	5.438,07	2.444,39	-	82.271,59	257,32	161.047,80	1.553.023,31	
DIO (2)	165.129,78	-	43.975,25	-	149.891,94	-	7.355,01	-	36.982,54	403.334,52	
IPAJM (2)	176.881,50	-	27.701,92	-	-	-	5.817,41	-	36.411,16	246.811,99	
JUCEES (2)	122.966,47	-	21.100,00	21.191,43	-	-	8.681,58	1.703,46	25.693,13	201.336,07	
SUPPIN (2)	3.250,00	-	11.805,76	707,85	1.892,29	-	2.553,65	56,62	715,00	20.981,17	
	Sub-Total	13.844.229,54	-	935.544,24	161.162,88	1.851.317,02	8.082.742,29	1.782.315,95	13.373,14	2.817.495,26	29.488.180,32

TOTAL DA DIRETA	41.381.151,39	340.529,92	2.890.581,23	92.332,06	176.962,14	7.776.637,04	1.786.109,15	7.920,37	7.105.304,55	61.557.527,85
TOTAL DA INDIRETA	13.844.229,54	-	935.544,24	161.162,88	1.851.317,02	8.082.742,29	1.782.315,95	13.373,14	2.817.495,26	29.488.180,32
TOTAL GERAL	55.225.380,93	340.529,92	3.826.125,47	253.494,94	2.028.279,16	15.859.379,33	3.568.425,10	21.293,51	9.922.799,81	91.045.708,17

ESTAGIÁRIOS	-	-	-	-	-	-	-	-	-	237.458,96
--------------------	----------	----------	----------	----------	----------	----------	----------	----------	----------	-------------------

Fonte: Relatórios GEPAR e Informações Órgãos/ Autarquias.

Notas:

(1) - Neste mês são efetuados pagamentos de abono férias e 13º vencimento aos DTs que completaram 12 meses de trabalho.

(2) - Órgãos sem recursos do Tesouro para pagar pessoal.

DESPESAS COM PAGAMENTO DE APOSENTADORIAS E PENSÕES DO REGIME PRÓPRIO DE PREVIDÊNCIA SOCIAL - RPPS
NOVEMBRO 2004

ADMINISTRAÇÃO DIRETA	ÓRGÃOS	APOSENTADOS	PENSÕES	IPAJM	FOLHA TOTAL
	AGE	17.076,74	4.649,47	1.489,65	23.215,86
	APE	12.808,09	3.487,25	-	16.295,34
	CASA CIVIL	142.344,39	38.755,98	8.893,90	189.994,27
	CASA MILITAR	29.129,50	7.931,06	1.331,45	38.392,01
	CBMES	236.421,10	64.370,15	(12.320,02)	288.471,23
	SECT	-	-	-	-
	DEFENSORIA PÚBLICA	208.675,70	56.815,94	23.570,93	289.062,57
	PGE	418.543,74	113.956,52	43.561,01	576.061,27
	POLÍCIA CIVIL	2.475.280,90	673.942,43	183.380,28	3.332.603,61
	POL. MILITAR	8.271.691,64	2.252.125,81	(440.073,47)	10.083.743,98
	POL. MILITAR -HPM (CIVIS)	3.150,44	857,77	15,31	4.023,52
	SEAG	207.891,36	56.602,39	6.173,42	270.667,17
	SEAMA	-	-	-	-
	SEC	24.597,05	6.697,02	25,57	31.319,64
	SECOM	6.612,33	1.800,33	(772,82)	7.639,84
	SEDETUR	-	-	-	-
	SEDIT	33.211,39	9.042,43	2.320,40	44.574,22
	SEDU	13.319.260,29	3.626.422,64	17.995,49	16.963.678,42
	SEFAZ	5.818.617,31	1.584.229,54	772.666,57	8.175.513,42
	SEG	27.488,93	7.484,39	1.462,02	36.435,34
	SEJUS	203.941,58	55.526,98	(280,39)	259.188,17
	SEPLOG	446.225,67	121.493,45	21.629,99	589.349,11
	SESA	948.524,54	258.253,90	13.158,73	1.219.937,17
	SESP	54.697,20	14.892,36	1.854,19	71.443,75
	SETAS	48.261,92	13.140,23	744,85	62.147,00
	Total	32.954.451,81	8.972.478,02	646.827,06	42.573.756,89

Nota:

(1) - A distribuição das pensões pelos órgãos, foi obtida mediante cálculos da mesma proporcionalidade dos aposentados.

AUTARQUIAS	ÓRGÃOS	APOSENTADOS	PENSÕES	IPAJM	FOLHA TOTAL
	DERTES	41.719,95	-	9.378,22	51.098,17
	FAMES	17.770,78	-	-	17.770,78
	ESESP	-	-	-	-
	ICAES	48.485,00	-	683,40	49.168,40
	IEMA	-	-	-	-
	IESP	253.424,88	-	8.729,57	262.154,45
	IPES	35.432,41	-	726,64	36.159,05
	IDAF	39.443,95	-	2.968,56	42.412,51
	RTV-ES	38.818,57	-	1.819,98	40.638,55
	INCAPER	161.120,35	-	7.595,70	168.716,05
	DETRAN (1)	86.733,02	-	4.927,60	91.660,62
	DIO (1)	54.109,29	-	6.198,55	60.307,84
	IPAJM (1)	168.480,23	-	16.531,62	185.011,85
	JUCEES (1)	-	-	-	-
	SUPPIN (1)	-	-	-	-
	Total	945.538,43	-	59.559,84	1.005.098,27

Nota:

(1) - Órgãos sem recursos do Tesouro.

PODERES E ÓRGÃOS AUTÔNOMOS	ÓRGÃOS	APOSENTADOS	PENSÕES	APOSENTADOS CARTORÁRIOS	IPAJM	FOLHA TOTAL
	1 - ASSEMBLÉIA LEGISLATIVA	703.979,43	163.825,55	-	-	867.804,98
	2 - TRIBUNAL DE CONTAS	2.101.167,39	246.546,70	-	-	2.347.714,09
	3 - TRIBUNAL JUSTIÇA	6.263.902,83	2.041.018,12	779.851,51	-	9.084.772,46
	4 - MINISTÉRIO PÚBLICO	1.800.565,28	584.819,79	-	-	2.385.385,07
	Total	10.869.614,93	3.036.210,16	779.851,51	-	14.685.676,60

TOTAL FOLHA: APOSENTADOS EFETIVOS, CARTORÁRIOS E PENSÕES

58.264.531,76

DEMONSTRATIVO DA EVOLUÇÃO DE CARGOS DE DESIGNAÇÃO TEMPORÁRIA

ÓRGÃOS		Dez/03	Jan/04	Fev/04	Mar/04	Abr/04	Mai/04	Jun/04	Jul/04	Ago/04	Set/04	Out/04	Nov/04
S E D U	Adm	5.662	5.641	5.641	5.611	5.604	5.629	5.640	5.589	5.598	2.694	2.679	2.262
	Mag	12.291	102	60	1.413	13.318	12.318	13.775	14.119	13.549	15.609	15.231	15.403
SEJUS		-	-	-	39	40	41	41	40	38	39	40	40
SUB TOTAL		17.953	5.743	5.701	7.063	18.962	17.988	19.456	19.748	19.185	18.342	17.950	17.705
FAMES		73	-	99	99	99	79	89	89	90	88	86	86
FAFABES		1	-	-	-	-	-	-	-	-	-	-	-
ICAES		-	-	-	-	62	83	97	96	93	118	121	122
IEMA		159	160	160	160	156	168	278	176	164	173	174	178
IESP		2.571	2.576	2.580	2.531	2.576	2.561	2.545	2.566	2.614	2.694	2.737	2.757
IDAF		160	160	169	174	174	186	182	182	206	203	203	202
SUB TOTAL		2.964	2.896	3.008	2.964	3.067	3.077	3.191	3.109	3.167	3.276	3.321	3.345
TOTAL		20.917	8.639	8.709	10.027	22.029	21.065	22.647	22.857	22.352	21.618	21.271	21.050

Fonte: Relatórios GEPAR e Autarquias.

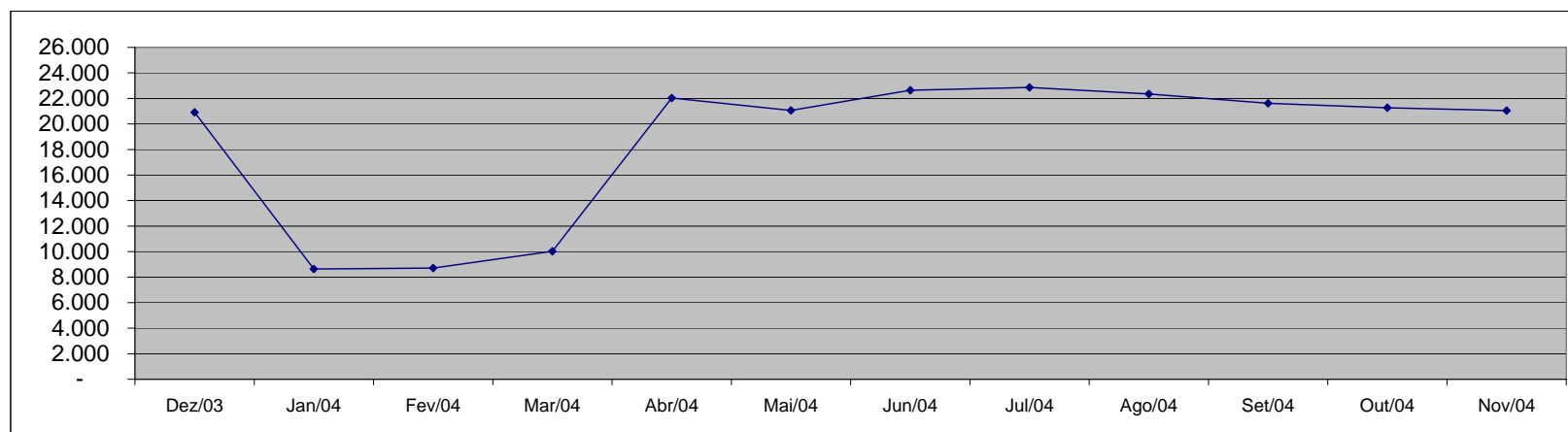

**DEMONSTRATIVO DA EVOLUÇÃO DO VALOR DA FOLHA DE
PAGAMENTO DOS SERVIDORES DE DESIGNAÇÃO TEMPORÁRIA**

Em R\$ 1.000,00

		Dez/03	Jan/04	Fev/04	Mar/04	Abr/04	Mai/04	Jun/04	Jul/04	Ago/04	Set/04	Out/04	Nov/04
S E R V I D O R E S	Adm	3.676,65	2.611,43	2.550,77	2.547,89	2.611,67	2.751,54	2.706,94	2.697,87	3.855,71	1.327,33	1.128,99	1.217,99
	Mag	9.609,13	295,51	203,78	1.351,41	15.623,98	6.583,36	9.302,62	8.213,36	7.417,37	9.148,58	7.563,67	7.937,15
SEJUS		-	-	-	29,83	31,34	33,94	32,14	29,99	31,82	33,29	32,14	30,64
SUB TOTAL		13.285,78	2.906,94	2.754,56	3.929,14	18.266,99	9.368,84	12.041,70	10.941,22	11.304,90	10.509,19	8.724,79	9.185,78
FAMES		127,89	-	54,83	68,57	68,91	68,88	77,09	77,41	77,09	72,41	72,01	71,97
FAFABES		1,31	-	-	-	-	-	-	-	-	-	-	-
ICAES		-	-	-	-	41,09	54,68	73,83	63,60	63,24	79,35	75,21	74,43
IEMA		346,82	253,37	257,28	254,67	253,62	279,12	366,52	289,59	269,19	283,10	283,21	290,02
IESP (1)		8.535,14	4.222,82	4.087,75	4.140,31	4.157,41	4.193,92	4.190,76	4.168,04	4.242,64	4.373,92	4.425,02	9.023,64
IDAF		282,13	142,72	151,36	160,60	164,55	187,17	197,06	151,89	179,49	183,30	180,83	189,91
SUB TOTAL		9.293,28	4.618,92	4.551,22	4.624,15	4.685,58	4.783,77	4.905,26	4.750,52	4.831,65	4.992,09	5.036,28	9.649,98
TOTAL		22.579,06	7.525,85	7.305,78	8.553,29	22.952,57	14.152,61	16.946,95	15.691,74	16.136,55	15.501,28	13.761,08	18.835,76

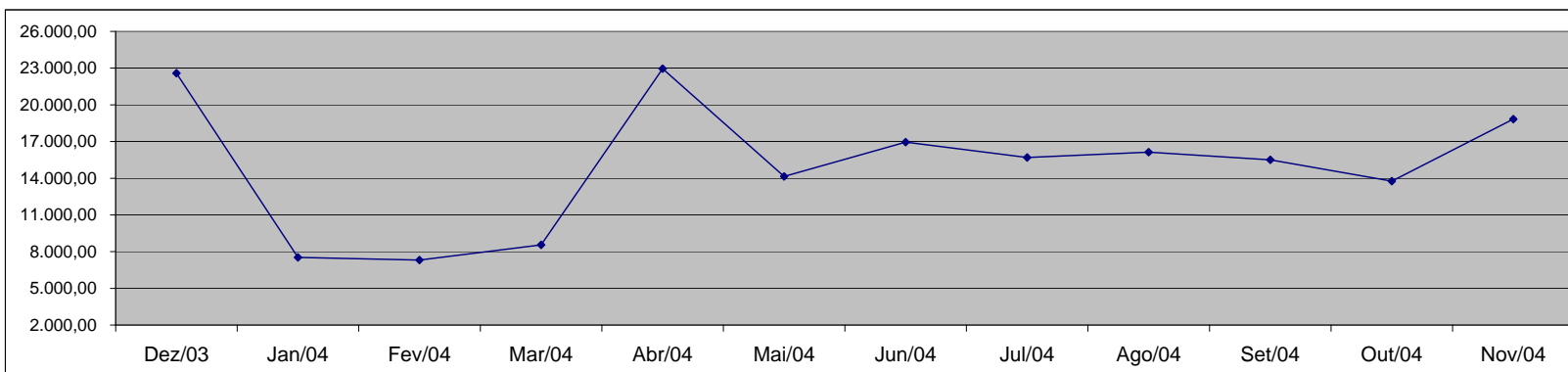

Fonte: Relatórios GEPAR e Autarquias.

Nota: (1) - Neste mês é efetuado pagamento de 1/3 de abono férias e 13º vencimento aos DTs que completaram 12 meses de trabalho.

Observação:
- Inclui Encargo Social Patronal.

**DEMONSTRATIVO DOS GASTOS COM ESCALA ESPECIAL
POLÍCIAS CIVIL, MILITAR E CORPO DE BOMBEIROS**

Órgãos	Dez/03		Jan/04		Fev/04		Mar/04		Abr/04		Mai/04	
	Nº Serv.	Valor R\$	Nº Serv.	Valor R\$	Nº Serv.	Valor R\$	Nº Serv.	Valor R\$	Nº Serv.	Valor R\$	Nº Serv.	Valor R\$
Corpo de Bombeiro	544	243.017,42	543	243.302,63	535	229.985,18	530	226.236,13	581	483.163,63	568	261.073,07
Polícia Civil	1.627	1.628.293,95	1.632	1.627.940,23	1.620	1.621.270,29	1.612	1.625.605,58	1.627	1.648.002,97	1.635	1.637.774,08
Polícia Militar	6.226	2.602.121,72	6.178	2.551.242,49	6.318	2.582.663,21	6.472	2.773.201,22	6.480	2.787.087,42	6.494	2.793.324,85
Total	8.397	4.473.433,09	8.353	4.422.485,35	8.473	4.433.918,68	8.614	4.625.042,93	8.688	4.918.254,02	8.697	4.692.172,00

Em R\$ 1,00

Órgãos	Jun/04		Jul/04		Ago/04		Set/04		Out/04		Nov/04	
	Nº Serv.	Valor R\$	Nº Serv.	Valor R\$	Nº Serv.	Valor R\$	Nº Serv.	Valor R\$	Nº Serv.	Valor R\$	Nº Serv.	Valor R\$
Corpo de Bombeiro	576	261.193,35	572	257.018,14	610	272.408,43	615	273.688,18	611	272.632,23	629	278.643,15
Polícia Civil	1.611	1.618.512,66	1.608	1.612.131,73	1.595	1.747.130,05	1.569	1.579.713,20	1.584	1.596.507,21	1.604	1.615.002,92
Polícia Militar	6.573	2.819.834,82	6.556	2.807.143,73	6.757	2.928.550,27	6.764	2.933.674,07	6.748	2.925.404,71	6.775	2.946.167,42
Total	8.760	4.699.540,83	8.736	4.676.293,60	8.962	4.948.088,75	8.948	4.787.075,45	8.943	4.794.544,15	9.008	4.839.813,49

Fonte: Relatórios GEPAR.

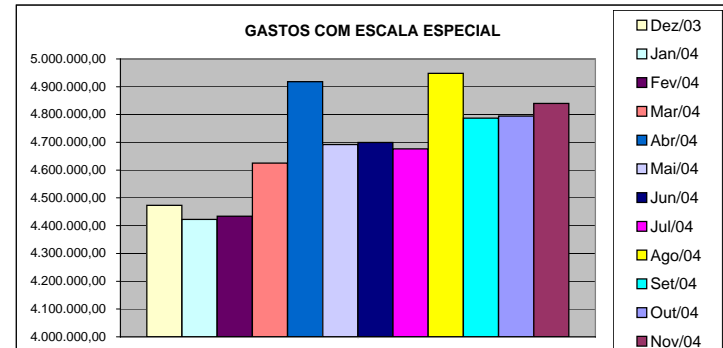
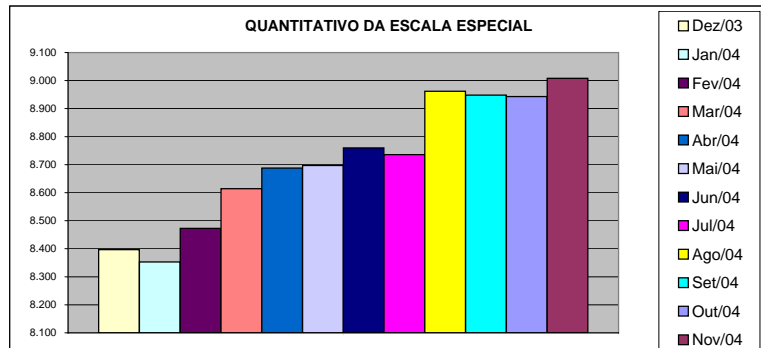

DEMONSTRATIVO DO CUSTO DO AUXÍLIO ALIMENTAÇÃO PAGO EM FOLHA

Especificação	dez/03		jan/04		fev/04		mar/04		abr/04		mai/04	
	Nº Serv.	Valor	Nº Serv.	Valor	Nº Serv.	Valor	Nº Serv.	Valor	Nº Serv.	Valor	Nº Serv.	Valor
Adm. Direta	31.652	3.279.894,80	12.575	1.657.746,41	21.540	2.540.109,32	22.569	2.708.017,79	33.757	4.917.651,62	30.849	3.485.409,58
Civil	27.939	2.787.226,80	8.935	1.174.846,41	17.929	2.059.702,65	19.026	2.236.991,92	30.018	4.388.947,39	27.288	3.010.466,58
Militar	3.713	492.668,00	3.640	482.900,00	3.611	480.406,67	3.543	471.025,87	3.739	528.704,23	3.561	474.943,00
Adm. Indireta	6.882	968.982,74	5.857	831.529,44	6.865	968.305,80	7.016	987.865,03	7.243	1.027.046,42	7.260	1.026.272,87
Total Geral	38.534	4.248.877,54	18.432	2.489.275,85	28.405	3.508.415,12	29.585	3.695.882,82	41.000	5.944.698,04	38.109	4.511.682,45

Em R\$ 1,00

Especificação	jun/04		jul/04		ago/04		set/04		out/04		nov/04	
	Nº Serv.	Valor	Nº Serv.	Valor	Nº Serv.	Valor	Nº Serv.	Valor	Nº Serv.	Valor	Nº Serv.	Valor
Adm. Direta	32.494	3.862.933,80	28.501	3.459.393,32	31.961	3.858.285,53	30.611	3.479.809,99	29.535	3.161.280,31	30.203	3.311.251,77
Civil	28.869	3.378.920,60	24.739	2.951.607,03	28.176	3.341.979,26	26.848	2.967.889,79	25.881	2.661.493,05	26.341	2.784.791,77
Militar	3.625	484.013,20	3.762	507.786,29	3.785	516.306,27	3.763	511.920,20	3.654	499.787,26	3.862	526.460,00
Adm. Indireta	7.293	1.025.406,79	6.833	949.344,30	7.181	1.016.417,25	7.216	1.019.605,38	7.274	1.027.186,62	7.273	1.028.461,75
Total Geral	39.787	4.888.340,59	35.334	4.408.737,62	39.142	4.874.702,78	37.827	4.499.415,37	36.809	4.188.466,93	37.476	4.339.713,52

Fonte: Relatórios GEPAR e Autarquias (inclui pagamentos retroativos).

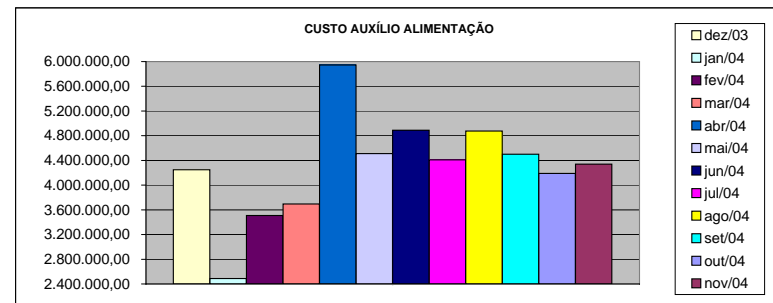
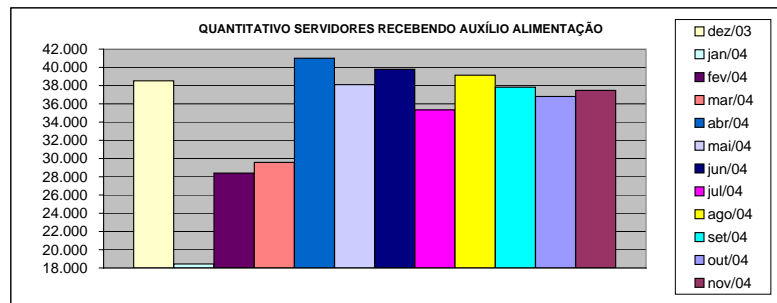

DEMONSTRATIVO DO QUANTITATIVO E DOS GASTOS COM ESTAGIÁRIOS - ADM. DIRETA

Órgãos	dez/03		jan/04		fev/04		mar/04		abr/04		mai/04	
	Quant.	Valor	Quant.	Valor	Quant.	Valor	Quant.	Valor	Quant.	Valor	Quant.	Valor
AGE	8	1.529,60	8	1.536,00	8	1.536,00	8	1.324,80	8	1.465,60	8	1.649,06
Casa Civil	10	1.817,60	9	1.728,00	10	1.920,00	10	1.920,00	10	1.920,00	10	1.920,00
Casa Militar	1	192,00	1	192,00	1	192,00	1	192,00	1	192,00	3	568,26
PGE	35	6.720,00	35	6.720,00	34	6.528,00	37	7.104,00	40	7.680,00	39	8.112,00
SEAG	10	1.920,00	10	1.920,00	10	1.856,00	10	1.913,60	9	1.728,00	10	2.080,00
SEAMA	15	2.649,60	9	1.580,80	7	1.344,00	15	2.790,40	15	2.880,00	15	2.880,00
SECES	19	3.648,00	19	3.648,00	19	3.616,00	19	3.603,20	20	3.980,80	20	3.744,00
SEARP	37	7.104,00	35	6.457,60	37	7.161,60	39	7.443,20	40	7.449,60	37	7.633,53
SECOM	10	1.920,00	10	1.830,40	10	1.920,00	10	1.920,00	9	1.728,00	10	2.131,20
SEDU	29	5.568,00	29	5.516,80	34	5.862,40	29	5.248,00	34	6.380,80	35	6.773,89
SEFA	69	13.248,00	79	12.505,60	69	13.184,00	70	13.440,00	70	13.440,00	69	13.075,20
SEG	9	1.728,00	9	1.728,00	10	2.003,20	10	1.747,20	9	1.728,00	9	1.872,00
SEJUS	26	5.036,80	28	4.992,00	29	5.427,20	29	5.651,20	30	5.497,60	29	5.628,17
SETAS	17	3.065,60	17	3.200,00	17	3.040,00	17	3.264,00	19	3.513,60	23	4.582,83
SEDIT	3	576,00	3	576,00	4	768,00	4	768,00	4	768,00	4	768,00
SEPLAN	4	768,00	4	699,80	4	768,00	4	768,00	4	768,00	4	768,00
SESA	6	870,40	6	1.068,80	6	1.030,40	6	940,80	6	960,00	6	1.004,80
SESP	19	3.603,20	20	3.833,60	20	3.820,80	19	3.558,40	18	3.456,00	18	3.591,34
APE	5	960,00	5	940,80	5	876,80	4	768,00	4	768,00	5	793,60
APR	-	-	-	-	-	-	-	-	-	-	-	-
Defensoria Pública	15	2.739,20	15	2.617,60	15	3.001,60	15	2.809,61	15	2.937,60	15	2.849,23
Polícia Civil	44	8.448,00	36	6.912,00	46	8.428,80	45	8.448,00	45	8.640,00	45	9.360,00
Polícia Militar	17	6.120,00	17	6.120,00	17	6.120,00	17	6.120,00	17	6.120,00	17	6.630,00
Polícia Militar - Residentes	149	28.608,00	150	28.800,00	150	28.672,00	149	28.608,00	150	28.800,00	149	30.992,00
CBMES	10	2.054,40	10	2.928,00	10	1.920,00	10	1.856,00	10	1.977,60	10	2.066,14
TOTAL DA DIRETA	567	110.894,40	564	108.051,80	572	110.996,80	577	112.206,41	587	114.779,20	590	121.473,25

Em R\$ 1,00

Órgãos	jun/04		jul/04		ago/04		set/04		out/04		nov/04	
	Quant.	Valor	Quant.	Valor	Quant.	Valor	Quant.	Valor	Quant.	Valor	Quant.	Valor
AGE	8	1.504,53	8	1.532,23	8	1.539,19	8	1.664,00	8	1.664,00	8	1.664,00
Casa Civil	10	2.240,00	9	1.872,00	9	1.872,00	10	2.080,00	10	2.080,00	10	2.080,00
Casa Militar	3	624,00	3	624,00	3	624,00	3	624,00	3	624,00	3	624,00
PGE	40	8.320,00	39	8.112,00	40	8.320,00	39	8.112,00	37	7.696,00	36	7.488,00
SEAG	10	2.080,00	11	2.045,25	10	1.975,95	10	2.080,00	10	1.969,02	10	2.200,00
SEAMA	15	3.360,00	14	2.787,20	14	3.120,00	14	2.912,00	15	3.168,53	15	3.078,40
SEC	16	3.210,09	19	4.229,20	18	3.744,00	20	4.270,88	19	4.028,23	19	3.778,65
SEPLOG	37	7.120,31	37	7.328,41	37	7.529,48	37	7.397,71	36	7.474,14	37	7.377,06
SECOM	10	2.080,00	10	2.080,00	10	2.080,00	10	2.080,00	10	2.080,00	11	1.906,55
SEDU	35	6.884,81	35	7.182,94	38	7.349,38	38	7.751,46	39	8.424,00	40	8.479,46
SEFAZ	73	15.098,98	70	14.560,00	69	14.144,30	71	14.269,12	69	14.435,48	71	14.324,64
SEG	10	1.941,33	7	1.456,00	10	2.010,66	10	2.080,00	10	2.080,00	10	2.080,00
SEJUS	29	5.664,41	26	5.373,33	25	5.102,68	22	4.381,76	20	4.160,00	22	4.402,45
SETAS	23	4.825,58	23	4.756,26	25	5.130,65	32	6.454,30	32	6.704,53	32	6.649,07
SEDIT	3	540,80	2	374,64	2	318,93	4	526,94	3	624,00	3	624,00
COECT	4	896,00	4	832,00	4	832,00	4	832,00	4	832,00	4	832,00
SESA	5	960,00	5	960,00	5	960,00	5	1.360,00	5	1.040,00	5	1.040,00
SESP	13	2.704,00	13	2.655,39	14	2.793,60	14	2.787,18	12	2.385,02	11	2.288,00
APE	3	672,00	3	624,00	3	624,00	5	977,59	5	1.040,00	4	832,00
APR	-	-	-	-	-	-	-	-	-	-	-	-
Defensoria Pública	15	3.175,44	15	2.766,27	15	3.154,65	35	7.196,74	35	7.210,70	35	7.280,00
Polícia Civil	45	9.360,00	45	9.360,00	45	9.144,92	44	9.152,00	45	9.360,00	45	9.256,00
Polícia Militar	17	6.630,00	17	6.630,00	17	6.630,00	17	6.630,00	17	6.630,00	17	6.630,00
Polícia Militar - Residentes	150	31.200,00	150	31.200,00	150	31.054,37	150	31.200,00	150	31.200,00	150	31.200,00
CBMES	11	2.149,34	12	2.450,95	11	2.201,33	11	2.273,46	10	2.080,00	10	2.080,00
TOTAL DA DIRETA	585	123.241,62	577	121.792,07	582	122.256,09	613	129.093,14	604	128.989,65	608	128.194,28

Fonte: Relatórios GEPAR.

DEMONSTRATIVO DO QUANTITATIVO E DOS GASTOS COM ESTAGIÁRIOS - AUTARQUIAS

Órgãos	dez/03		jan/04		fev/04		mar/04		abr/04		mai/04	
	Quant.	Valor	Quant.	Valor	Quant.	Valor	Quant.	Valor	Quant.	Valor	Quant.	Valor
DERTES	9	1.728,00	6	1.062,40	5	960,00	8	1.446,40	10	2.060,80	10	2.080,00
DETRAN	18	3.280,00	12	2.246,40	14	2.771,20	19	3.197,00	18	3.340,80	33	5.753,60
DIO	4	768,00	2	384,00	2	384,00	3	569,60	3	576,00	3	617,07
EMES	10	2.003,20	4	710,40	6	1.113,60	7	1.312,00	8	1.363,20	7	1.344,00
ESESP	4	768,00	4	864,00	4	768,00	5	1.049,60	5	934,40	5	1.040,00
FAFABES	-	-	-	-	-	-	-	-	-	-	-	-
ICAES	17	3.283,20	11	2.112,00	11	1.971,20	10	1.920,00	14	2.860,80	14	2.849,60
IDAF	9	1.728,00	6	1.152,00	9	1.728,00	9	1.728,00	10	1.920,00	9	1.872,00
IEMA	11	1.497,60	6	1.254,40	6	1.152,00	7	1.337,60	8	1.484,80	11	1.606,40
IESP	37	7.020,80	34	6.720,00	41	8.364,80	40	7.526,40	39	7.558,40	39	7.488,00
IESP - Residentes	29	52.047,48	29	52.047,48	35	62.381,88	36	65.148,01	36	64.633,32	36	63.963,73
INCAPER	10	1.920,00	9	1.587,20	8	1.536,00	9	1.638,40	9	1.728,00	9	1.728,00
IPAJM	7	1.344,00	6	1.043,20	-	-	9	1.728,00	9	1.728,00	10	1.804,80
IPES	8	1.536,00	8	1.440,00	8	1.536,00	10	1.875,20	10	1.920,00	9	1.816,68
JUCEES	36	6.892,55	-	-	48	8.495,36	49	9.440,00	50	9.152,00	52	10.178,17
RTV-ES	17	3.353,60	19	3.904,00	20	3.840,00	19	3.648,00	20	3.840,00	19	3.952,00
SUPPIN	5	960,00	5	928,00	5	960,00	5	960,00	5	960,00	5	1.040,00
TOTAL DA INDIRETA	231	90.130,43	161	77.455,48	222	97.962,04	245	104.524,21	254	106.060,52	271	109.134,05

Em R\$ 1,00

Órgãos	jun/04		jul/04		ago/04		set/04		out/04		nov/04	
	Quant.	Valor	Quant.	Valor	Quant.	Valor	Quant.	Valor	Quant.	Valor	Quant.	Valor
DERTES	9	1.865,07	10	2.038,33	10	1.837,33	8	1.664,00	10	2.308,79	10	1.955,18
DETRAN	45	9.996,22	48	10.012,50	48	9.845,10	47	9.568,00	39	7.543,24	36	7.645,98
DIO	4	623,95	4	832,00	4	832,00	4	832,00	4	832,00	3	624,00
FAMES	7	1.457,07	6	1.248,00	6	1.241,07	6	1.248,00	6	1.248,00	6	1.248,00
ESESP	5	1.040,00	7	1.483,62	7	1.456,00	7	1.199,39	6	1.227,11	6	1.116,13
FAFABES	-	-	-	-	-	-	-	-	-	-	-	-
ICAES	16	3.487,47	16	3.300,27	17	3.494,40	16	3.217,07	15	2.981,33	15	3.355,73
IDAF	7	1.456,00	9	1.872,00	9	1.872,00	9	1.872,00	9	1.872,00	10	1.782,03
IEMA	10	2.197,85	11	2.052,34	10	2.080,00	9	1.872,00	21	3.327,98	27	6.142,88
IESP	39	7.488,00	39	7.488,00	40	7.891,20	41	10.832,00	40	8.299,11	40	8.320,00
IESP - Residentes	33	59.258,16	33	63.966,21	32	57.931,84	32	62.027,84	32	57.931,84	32	57.931,84
INCAPER	9	1.728,00	10	2.166,93	8	1.664,00	8	1.664,00	7	1.456,00	6	1.248,00
IPAJM	12	2.348,88	13	3.135,29	13	3.135,29	13	2.704,00	13	2.704,00	13	2.690,13
IPES	9	1.872,00	9	1.872,00	9	1.872,00	10	2.080,00	10	2.080,00	10	2.080,00
JUCEES	51	9.911,21	50	9.727,59	48	9.443,20	46	9.041,08	45	8.398,66	39	8.028,79
RTV-ES	19	3.834,09	20	3.749,19	20	4.208,41	20	3.827,20	20	4.139,38	20	4.160,00
SUPPIN	5	1.040,00	5	1.040,00	5	1.040,00	5	1.040,00	4	832,00	5	935,99
TOTAL DA INDIRETA	280	109.603,97	290	115.984,27	286	109.843,84	281	114.688,58	281	107.181,44	278	109.264,68

	dez/03		jan/04		fev/04		mar/04		abr/04		mai/04	
TOTAL GERAL	798	201.024,83	725	185.507,28	794	208.958,84	822	216.730,62	841	220.839,72	861	230.607,30
	jun/04		jul/04		ago/04		set/04		out/04		nov/04	
TOTAL GERAL	865	232.845,59	867	237.776,34	868	232.099,93	894	243.781,72	885	236.171,09	886	237.458,96

**DEMONSTRATIVO DO QUANTITATIVO E DA EVOLUÇÃO DOS GASTOS COM PESSOAL DO PODER EXECUTIVO
NAS ÁREAS DE EDUCAÇÃO, SAÚDE, SEGURANÇA PÚBLICA E OUTROS
ANO: 2004**

Demonstrativo do Número de Servidores

ESPECIFICAÇÃO	DADOS MÊS NOVEMBRO/04	%	MÉDIA MENSAL DEZ./03 A NOV./04	%
1 - ATIVOS/COMPL. APOSENTADORIA	56.468	70,72	54.155	70,12
EDUCAÇÃO (1)	29.350	51,98	27.359	50,52
SAÚDE (2)	10.394	18,41	10.222	18,88
SEGURANÇA (3)	10.789	19,11	10.662	19,69
OUTROS ATIV. TÉCNICAS (4)	3.436	6,08	3.432	6,34
OUTROS PLANEJ./APOIO ADM. (5)	2.499	4,43	2.481	4,58
2 - INATIVOS/RPPS (6) (7)	23.379	29,28	23.082	29,88
TOTAL	79.847	100,00	77.238	100,00

Fonte: Relatórios GEPAR.

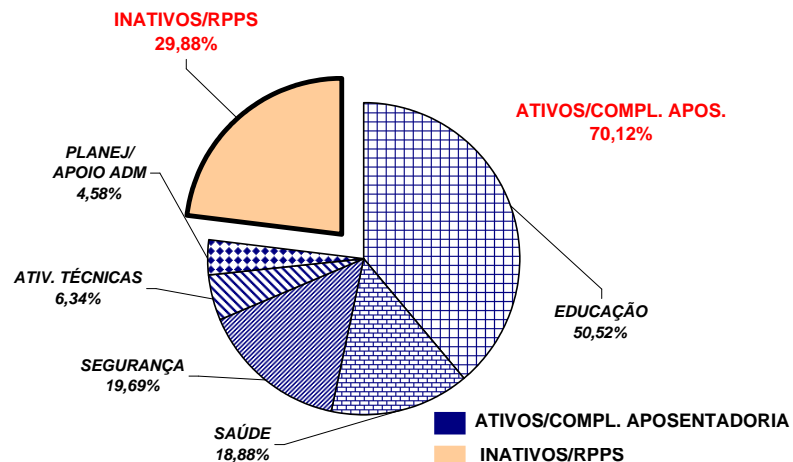

Demonstrativo dos Gastos

ESPECIFICAÇÃO	DADOS MÊS NOVEMBRO/04	%	MÉDIA MENSAL DEZ./03 A NOV./04	%
1 - ATIVOS/COMPL. APOSENTADORIA	91.045,71	67,63	85.767,30	64,92
EDUCAÇÃO (1)	23.023,87	25,29	23.972,34	27,95
SAÚDE (2)	21.086,23	23,16	16.352,21	19,07
SEGURANÇA (3)	29.845,32	32,78	28.755,37	33,53
OUTROS ATIV. TÉCNICAS (4)	7.771,14	8,54	7.680,45	8,95
OUTROS PLANEJ./APOIO ADM. (5)	9.319,15	10,24	9.006,93	10,50
2 - INATIVOS/RPPS (6) (7)	43.578,86	32,37	46.349,13	35,08
TOTAL	134.624,56	100,00	132.116,43	100,00

Fonte: Relatórios GEPAR.

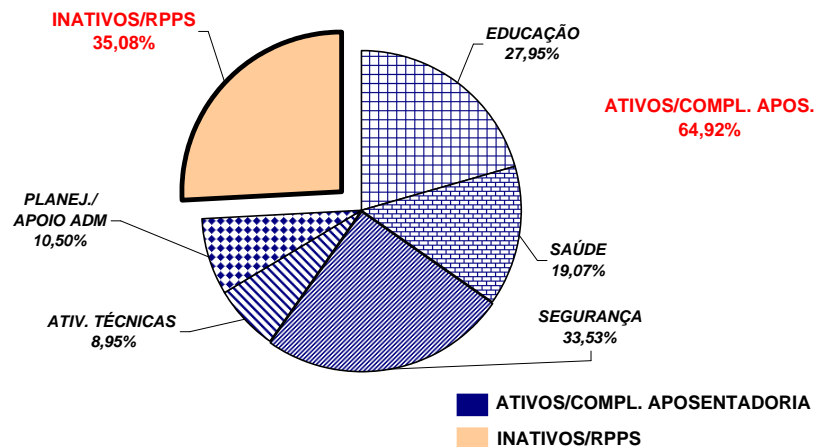

Notas:

(1) - Inclui SEDU CLT/Estatutário/DTA e DTM.

(2) - Inclui IESP - Efetivos, Comissionados e Contratados Temporários; SESA e HPM (servidores civis)

(3) - Inclui PM/PC - Administrativos e Policiais; CBMES; SESP; SEJUS e ICAES

(4) - Inclui SEAG; SEAMA; SEC; SETAS; SEDETUR; SEDIT; DERTES; EMES; ESESP; IEMA; IDAF; INCAPER e DETRAN.

(5) - Inclui AGE; APE; SEG; Casa Civil; Casa Militar; COECT; Defensoria Pública; PGE; SEPLOG; Previdência Complementar; Pensões Especiais; SECOM; SEFAZ; IPES; RTV-ES; DIO; IPAJM; JUCEES e SUPPIN

(6) - Não inclui aposentados e pensionistas de outros poderes.

(7) - Nos relatórios de julho/03 a agosto/04, os dados de inativos do RPPS computavam aposentados e pensionistas dos outros poderes.

**REMUNERAÇÃO MÉDIA DOS SERVIDORES DA ADMINISTRAÇÃO DIRETA
DO PODER EXECUTIVO - NOVEMBRO/2004 (1)**

CATEGORIA	MÉDIA ATIVOS	MÉDIA INATIVOS
AUDITORES	4.531,99	4.201,50
CONSULTORES	6.967,31	8.668,74
DEFENSORES PÚBLICOS	5.253,35	5.113,31
AUDITOR FISCAL DA RECEITA ESTADUAL	7.150,31	7.385,31
AUXILIAR FAZENDÁRIO	1.961,19	-
MAGISTÉRIO	885,50	1.013,67
QUADRO PERMANENTE	772,85	844,22
QUADRO COMISSIONADO (2)	1.006,19	1.061,23
PENSIONISTAS - PENSÕES ESPECIAIS	-	1.113,20
PROCURADORES	11.283,50	11.443,55
POLÍCIA CIVIL	4.159,16	3.781,64
POLÍCIA MILITAR	1.976,61	3.025,74
CORPO DE BOMBEIRO MILITAR	2.050,57	3.666,37
MÉDIA TOTAL	1.094,83	1.632,27

Notas:

(1) - Na remuneração estão incluídos valores de Auxílio Alimentação; Gratificações do Cargo; Gratificação de Funções; Escala Especial. Não estão incluídos 13º, abono férias e diferenças retroativas.

(2) - No quadro comissionado estão incluídos subsídios dos secretários de Estado e equivalentes, Governador e Vice-Governador.

REMUNERAÇÃO MÉDIA DOS POLICIAIS CIVIS E MILITARES DO ES
NOVEMBRO/2004

CARGOS/GRADUAÇÃO/POSTO	MÉDIA ATIVOS	MÉDIA INATIVOS
POLÍCIA CIVIL	4.159,16	3.781,64
Delegado de Polícia	7.237,37	6.887,05
Médico Legista, Perito Bioquímico Toxicologista, Perito Criminal, Perito Criminal Especial, Assistente Social, Psicólogo	3.753,41	3.602,37
Escrivão de Polícia Investigador de Polícia	4.049,45	3.505,42
Perito Papiloscópico Perito Telecomunicação	3.919,95	3.711,62
Fotógrafo Criminalístico Aux. Perícia Med. Legal	3.206,37	2.400,37
Agente Polícia Civil	3.246,23	2.339,01
POLÍCIA MILITAR	1.976,61	3.025,74
Coronel	7.813,48	9.452,34
Tenente Coronel	6.432,35	5.700,66
Major	5.666,03	4.842,26
Capitão	4.801,35	5.684,20
1º Tenente	4.338,11	4.196,88
2º Tenente	4.026,96	4.062,72
Asp. A Oficial	3.720,00	-
Aluno Oficial	1.723,96	-
Subtenente	3.895,87	3.416,85
1º Sargento	3.572,93	3.019,53
2º Sargento	3.065,45	2.677,26
3º Sargento	2.737,32	2.290,79
Cabo	1.841,83	1.566,89
Soldado Classe "C"	1.297,22	983,27
Soldado Classe "B"	1.311,45	474,38
Soldado Classe "A"	-	514,02
Aluno Soldado	581,36	-
CORPO DE BOMBEIRO MILITAR	2.050,57	3.666,37
Coronel	7.997,27	10.036,11
Tenente Coronel	6.393,81	-
Major	5.687,55	-
Capitão	4.923,39	5.484,93
1º Tenente	4.924,56	4.538,05
2º Tenente	4.155,87	-
Asp. A Oficial	3.684,71	-
Aluno Oficial	1.617,17	-
Subtenente	4.084,23	3.382,81
1º Sargento	3.679,13	3.159,20
2º Sargento	3.195,93	2.755,24
3º Sargento	2.898,21	2.453,39
Cabo	1.791,27	2.248,95
Soldado Classe "C"	-	2.058,13
Soldado Classe "B"	1.225,68	2.193,04
Soldado Classe "A"	869,92	-

**DEMONSTRATIVO DA CONTRIBUIÇÃO PATRONAL E DOS SERVIDORES, DO
PODER EXECUTIVO, PARA O REGIME PRÓPRIO DE PREVIDÊNCIA SOCIAL - RPPS**

ESPECIFICAÇÃO	MESES				
	AGO/04 (1)	SET/04 (2)	OUT/04 (3)	NOV/04	DEZ/04
Contribuição Servidores	6.682.072,82	6.099.012,04	5.945.408,07	5.938.431,88	-
FF/Fundo Financeiro	6.665.576,95	6.087.647,36	5.933.576,07	5.926.675,71	
FP/Fundo Previdenciário	16.495,87	11.364,68	11.832,00	11.756,17	
Contribuição Patronal	18.123.070,89	9.523.656,71	10.073.965,97	10.629.186,71	-
FF/Fundo Financeiro	18.094.242,37	9.499.933,77	10.050.009,92	10.604.661,82	
FP/Fundo Previdenciário	28.828,52	23.722,94	23.956,05	24.524,89	
Total	24.805.143,71	15.622.668,75	16.019.374,04	16.567.618,59	-

Notas:

(1) - A contribuição patronal do mês de agosto/04, foi aplicada em toda a folha de aposentados e pensionistas com remuneração acima de 50% do teto do RGPS (R\$ 1.254,36).

(2) - No mês de setembro de 2004 foi feita a compensação dos valores de contribuição patronal, praticados a maior no mês de agosto, ante decisão do STF sobre isenção de contribuição previdenciária de aposentados e pensionistas com remuneração de até (R\$ 2.508,72).

(3) - No mês de outubro 2004 foram aplicadas as isenções de contribuição previdenciária sobre a parcela do cargo comissionado, dos servidores efetivos ocupantes de cargos comissionados, conforme requerimentos.